HAUSPROSPEKT

Auflage 2023

ScH2Ongau plantsch

Badespaß und Saunaland

Via Claudia Saunaland

Urlaub für Körper, Geist und Seele

Schwimm- und Freizeitbereiche

Sport / Fitness / Schwimmabzeichen

Hightech im Schwimmbad

Wellness- und Erholungsangebote

... hier schlägt die Freude hohe Wellen!

Liebe Wasserratten und Saunafreunde, liebe Gäste des Plantsch

Wir sind einen Schritt weiter auf dem Weg zum perfekten Schwimmbad. Wenn Sie dieses Magazin in Händen halten, haben wir unsere Saunalandschaft bereits liebevoll erweitert und im „Altbaubereich“ umfangreiche Modernisierungen und Attraktivierungen geschaffen. Seit Herbst 2022 wird unser Plantsch ohne fossile Primärenergieträger und zum Teil bereits aus selbst produziertem Strom betrieben.

Mittlerweile ist unser Hallen- und Freibad mit seinem Sauna- und Erholungsbereich aus dem Freizeit- und Sportangebot Schongaus und des gesamten Oberlandes nicht mehr wegzudenken.
Witterungsunabhängiger Schwimmunterricht für den Nachwuchs, ein erholsamer Nachmittag mit Freunden beim Schwimmen oder etwas für die Gesundheit tun bei einem erholsamen Gang in die Sauna, - das alles macht den Wert unseres „Plantsch“ aus.
Seit dem Jahr 2001 erfreut sich das „Plantsch Badespaß und Saunaland“ großer Beliebtheit. Mit dem Ausbau der Saunalandschaft, des Freibadbereiches und dem Neubau der Großwasserrutsche konnten wir die Attraktivität unseres kommunalen Bades seither stetig steigern.
Das Plantsch ist konzeptionell bestens aufgestellt, um Einheimische, Touristen und Tagesgäste ebenso anzuziehen wie Sportbegeisterte. Als Arbeitgeber, von dem über fünf Dutzend Arbeitsplätze abhängen, ist es für den Wirtschaftsstandort Schongau ebenso wichtig, wie als Auftraggeber und Standortargument vieler angesiedelter Betriebe, um ihrerseits Arbeitnehmer für Schongau gewinnen zu können.

Zusammen mit der historischen Altstadt ist das Plantsch der wohl größte Besuchermagnet der Stadt Schongau. Über 230.000 Besucher werden jährlich bei uns begrüßt.

Technisch ist das Plantsch auf dem allerneuesten Stand. Auf Hygiene und Sicherheit wird seit jeher allerhöchster Wert gelegt. Bei vielen technischen Neuerungen, die erst sehr viel später in die DIN-Vorschriften oder in anderen Bädern Einzug gehalten haben, war das Plantsch oftmals Ideengeber, Vorreiter und Mitentwickler der neuen Standards.

Was auch immer die Zukunft bringen mag, wir wünschen Ihnen stets schöne, erlebnisreiche und erholsame Zeiten bei uns im „Plantsch Badespaß und Saunaland“!

Ihr Andreas Kosian
Vorstand Kommunalunternehmen Plantsch
Badespaß und Saunaland

DAS PLANTSCH WIE SIE ES KENNEN

EIN KURZER BLICK ZÜRUCK

Am Nikolaustag 2001 öffneten sich die Pforten zum Plantsch das erste Mal. In einer aufwändigen Generalsanierung mit zahlreichen Um- und Neubauten wurde aus dem alten Warmfreibad und Hallenbad der 70er-Jahre ein modernes Familien- und Erlebnisbad mit angeschlossenem Saunaland für die Naherholung von Einheimischen und Urlaubsgästen.
Seit 2005 wird das Plantsch als „Kommunalunternehmen Bäderbetrieb Plantsch“ geführt.

Neben dem mit warmen und schallschluckenden Materialien gestalteten Hallenbad, der **„Badewelt“**, können wir Ihnen ganzjährig ein Heißwasser-Wellnessbecken im Freibereich ebenso anbieten wie das ganzjährig geöffnete, liebevoll betriebene **„Saunaland“** mit seinem idyllischen Natur-Schwimmteich. Bereichert wird unsere Schwimm- und Saunalandschaft im Sommer (jeweils von 1.Mai bis zum letzten Tag der bayerischen Sommerferien) durch das überregional beliebte **„Freibad“** mit seinen zahlreichen Spiel- und Spaßangeboten.

Neben den klassischen Angeboten zum Schwimmen und Saunieren finden Jung und Alt in Badewelt und Saunaland eine familienfreundliche Palette gastronomischer Leckereien ebenso vor wie Massageangebote, zwei Infrarotsaunen mit jeweils 3 Plätzen sowie zahlreiche Unterhaltungsmöglichkeiten wie Kicker, Tischtennis, kostenfreies WLAN, Beachvolleyball, einen beschatteten Speed-Soccer-Court, Matsch- und Kinderspielplätze oder ein Shuffleboardfeld.

Das Plantsch öffnet so oft und lange es nur kann. Bis auf die unvermeidlichen Revisionsarbeiten im Herbst (nach den Sommerferien) hat das Plantsch täglich bis zu 13 Stunden für seine Gäste geöffnet. Während der bayerischen Schulzeiten findet Montag bis Donnerstag vormittags Schulschwimmen statt, die Badebereiche sind dann ab 13 Uhr geöffnet, sonst ab 9 Uhr (Saunaland täglich ab 10 Uhr).
Neben Freizeit- und Urlaubsgästen nutzen unser Bad auch Schulen und Vereine aus Schongau und dem Landkreis, so dass wir insgesamt jährlich rund 230.000 Besucher zwischen historischer Altstadt und Lechufer begrüßen dürfen.

DIE SAUNALANDSCHAFT

Das besondere Highlight unseres Betriebes ist die „Via Claudia Saunalandschaft“. Mit enormem Engagement und detailversessener Hingabe bemühen sich die Mitarbeiter seit dem Jahr 2016, der Saunalandschaft in Schongau einen konkurrenzlosen, persönlichen Charme zu verleihen. Die Besucherzahlen sind stetig und steil gestiegen, so dass bereits kurz nach der Erweiterung zahlreiche weitere Umbauten und Attraktivierungen umgesetzt werden konnten. Im modernen Anbau liegt die große Aufgußsauna, die **„Panoramasauna“**, wenige Schritte davon entfernt die **„Daubenkammer“**, unsere Infrarotsauna im Saunaland.
Die **„Blockhaussauna“** wurde aufwändig umgestaltet und deutlich verschönert. Im Altbau wurde ein weit und breit unvergleichbares Ambiente im neuartigen **„Cubiculum“** geschaffen. Lichteffekte und besondere Materialien machen selbst die Wartezeit auf die halbstündigen Aufgüsse zum Vergnügen. Nur wenige Schritte weiter findet der Gast eine **„Sole-Inhalationsgrotte“** aus tonnenweise echten Himalaya-Salzblöcken oder den stimmungsvoll beleuchteten **„Dampfbad-Stollen“**, in dem mit ansprechenden Düften zusätzlich zum Hitzereiz ein weiterer Genuss den Aufenthalt verschönt. Hier stehen Peelingsalze in verschiedenen Düften zur freien Entnahme für den Gast bereit.

Der Erfolg beflügelt die Phantasie der Geschäftsleitung stets aufs Neue, - freuen Sie sich daher auf immer weitere, neue Ideen, die wir für Sie in der Zukunft noch umsetzen werden.
Beispielsweise verheißt die gerade erst eingebaute „Event-Technik“ in der Panoramasauna im Saunaland für die Zukunft eine breite Spielwiese für besondere Stimmungen und erlebnisreiche Sonderveranstaltungen!

EIN GANZER ERLEBNISPARK AUF NEUNZIG METERN LÄNGE

AUF KNOPFDRUCK IN DIE TIEFSEE, INS ALL ODER LIEBER DURCH DEN DSCHUNGEL?

4 verrückte Fantasie-Welten in einer Röhre – der „Fantasy-Loop"

Die neueste und sicher spannendste Attraktion im Plantsch ist die neue Großwasserrutsche „Fantasy-Loop", - erlebe 4 Rutschen in einer!

Auf einer Länge von rund 90 Metern erwarten den mutigen Benutzer eine „Wundertüte" und eine Vielzahl von Effekten und Überraschungen - zumindest aber die „Rutsche gewordene Synthese" aus „wilder Maus" und „Geisterbahn".

Welches Erlebnis Du haben möchtest entscheidest Du selbst am Start. Durch Drücken eines Buttons für das gewünschte Szenario programmierst Du die Rutsche explizit für Dein persönliches Rutscherlebnis. Zur Wahl stehen vier verschiedene Rutschszenarien, die über die Jahre auch immer mal wieder verändert werden können. So bleibt das Rutscherlebnis stets interessant, heute durchs Weltall rutschen, morgen durch die Tiefsee, übermorgen durch den Dschungel Brasiliens - und nächstes Jahr wer weiß wohin. Das „Basis-Programm" hat mit Absicht weniger spektakuläre Effekte, denn es ist für die Nutzung mit kleinen Kindern oder für „Angsthasen" gedacht.
Wer möchte kann seinen Rutschtag auch noch als Wettkampf mit anderen gestalten. Die Rutsche misst automatisch Deine erreichte Rutschzeit und stellt sie im Ziel zusammen mit den getroffenen „Touchpoints" auf dem riesigen Monitor im Landebereich dar. Deine erreichte Zeit bzw. Punktezahl wird in die Tabelle geschrieben und das Ranking angezeigt. Erreichst Du die Tagesbestzeit, wird Dein Rekord zusätzlich besonders animiert. Du willst mit deinem (Spitz-)Namen angezeigt werden? Dann fülle eine der bereitliegenden Rutschkarten aus. Damit wirst Du 1 Jahr lang in der Rankingliste berücksichtigt und Dein Tabellenplatz laufend neu berechnet. Die Tabelle für alle Rutschszenarien findest Du auch im Internet unter www.plantsch.de/rutschtabelle.

Der Monitor im Zielauslauf zeigt Dir weitere interessante Daten an, z.b. Deine erreichte Geschwindigkeit oder wie schnell Du im Vergleich zu durchschnittlichen Rutschern gewesen bist. Um Dir ein Gefühl für andere Maßeinheiten zu vermitteln zeigen wir die Meßdaten im Wechsel auch in Einheiten an, die in anderen Ländern der Welt üblich sind. Langweilig wird diese Rutsche so schnell nicht! Weil die Rutsche gedämmt ist, bleibt´s innen schön warm beim Rutschen, und sie ist dadurch umweltfreundlich. Im Inneren und im gesamten Rutschenhaus feuern wir mit zahlreichen LED- Spots und Soundboxen ein Feuerwerk ab, - z.b. bei einem neuen Rekord.

Cubiculum

Das Via-Claudia SAUNALAND

In der jüngsten Vergangenheit konnten bereits einige große Neu- und Umbauten realisiert werden. So zum Beispiel der wie eine Felsenhöhle anmutende Dampfstollen (mit kostenfreiem Peelingsalz in verschiedenen Düften zur freien Entnahme) oder die nach medizinischen Gesichtspunkten betriebene Sole-Inhalationsgrotte, die einen mit ihrem hinterleuchteten Baumaterial aus echten Himalaya-Natursalzblöcken in eine andere, surreale Welt zu entführen scheint.

- ein großflächiges Ruhe-Refugium und zwei weitere Ruhe-Liegebereiche
- eine großzügige Panorama-Aufgußsauna mit „Event-Light-Ausstattung"
- eine Blockhaus-Aufgußsauna im großen Saunagarten
- ein Tepidarium mit Lichttherapie ("Cubiculum")
- eine Infrarotsauna
- ein Felsen-Dampf-Stollen
- eine Sole-Inhalationsgrotte aus echtem Himalaya-Salz
- zwei Massageräume
- Innen- und Außenduschbereiche mit Erlebnisduschen

Wärmebänke vor der Panoramasauna sowie im Ruheraum laden ebenso zum Nickerchen ein wie die zahlreichen beheizten Wasserbetten und die hängenden Schwebeliegen im Refugium.
Nicht nur ein toller Blickfang fürs Auge, sondern auch „beschwimmbar" ist der wunderschöne, idyllische Naturschwimmteich im Saunagarten. Durch ihn hindurch führt sogar ein Teil des „Fußerlebnispfades" bis auf das Holzterrassendeck, das abends von stimmungsvollen Lichteffekten romantisch beleuchtet wird. Auch im Teich finden sich zahlreiche Lichtakzente. Selbstverständlich sind auch Tauchbecken, Schwall- und Erlebnisduschen, Fuß- und Kneipp-Tretbecken vorhanden, - ja sogar eine medizinische Körperwaage, die kostenfrei ihren Fitness- und Gesundheitszustand ermittelt und per Ausdruck für Sie dokumentiert, ist verfügbar.

Erlebnis und Ambiente, zwei wesentliche Stützpfeiler

Das Konzept des Saunalandes im Plantsch

Beim Saunieren geht es neben dem gesundheitlichen Nutzen und dem sozialen Miteinander auch immer stärker um den Erlebniswert. Unser Saunaland thematisiert die historische Verbundenheit Schongaus zur Römerzeit, als die wichtige Handelsstraße „Via Claudia“ hier an Schongau vorbeilief. Schon vor 2000 Jahren begann der römische General Drusus der Ältere die Pfade der Kelten, Rhäter und Etrusker zur ersten richtigen Straße über die Alpen auszubauen, - die eben genannte „Via Claudia Augusta“. Dieses immense Bauwerk wurde erst 60 Jahre später durch Kaiser Claudius fertig gestellt. Neben dem militärischen Nachschub ging es auch um die Verbindung der Menschen an Adria und Po mit der Donauebene im Norden des Reichs und darum, den Warenverkehr zu erleichtern. Nicht zuletzt spielte diese Verkehrsader eine maßgebliche Rolle bei der Gründung der Stadt Schongau, das dadurch bereits sehr früh maßgeblich geprägt wurde.

Unsere Saunaanlage selbst lebt von einer modernen, klassisch-schönen Architektur in Verbindung mit punktuell überhöhter Hervorhebung thematischer Stilelemente der Römerzeit bzw. der Via Claudia. Akzente werden dort gesetzt, wo die Erlebniswelten im Vordergrund stehen, etwa in der Panorama-Aufgussauna oder dem Cubiculum. Vor der großen Aufgusssauna fällt im zentralen Versammlungs- und Wartebereich mit den römischen Wärmebänken besonders der Bodenbelag auf, der durch den Wechsel der Materialien den historischen Pfad der Römerstraße andeutet. Zentrales Element in der großen Panoramasauna, in die der stilisierte Pfad hineinführt, ist der riesige, einem römischen Lastenkarren nachempfundene Saunaofen, der in dieser Form einmalig ist. Er steht zentral in der Mitte der Saunakabine, prominent vor der riesigen Panoramaverglasung, die den Blick über den idyllischen Naturteich hinweg in Richtung Alpen öffnet. Seinem Zweck in einer Sauna entsprechend „transportiert“ der Karren im Plantsch natürlich die massiven Bruchsteine des Saunaofens, welche die Hitze für den Aufguss speichern.

Vielfältigkeit der Wärme

Eine weitere Motivsauna befindet sich im herrlich angelegten Saunagarten. Im idyllisch im Saunagarten gelegenen Blockhaus befindet sich ein als finnische Aufgußsauna betriebener Schwitzraum, der neben einem Ambiente-Feuerofen viele Blickfänge bietet, die einen in die Zeit der Römer zurückversetzen.
Ebenfalls aufgegriffen wird das römische Thema in den zahlreichen Fassadenelementen, sei es im Altbaubereich oder der heimeligen Infrarotsauna, der „Daubenkammer“. Sie bietet eine völlig andere Form des Schwitzens. Nicht hohe Außentemperatur, sondern Wärmestrahlung, die in der Tiefe des Muskelgewebes wirkt, schafft auf diesem besonderen Weg den wohltuenden Saunaeffekt und erhöht die Durchblutung des Gewebes. Durch Sensoren und hochwertige Elektronik wird alles vollautomatisch und sicher für Sie geregelt, - nichts muss von Ihnen in dem kleinen, kuscheligen Raum eingestellt werden. Nach dem Hinsetzen beginnt wenige Sekunden später automatisch die Messung und Anwendung mit Infrarotbestrahlung.

Im Via-Claudia-Saunaland finden Sie somit sämtliche nur denkbaren Variationen des Saunierens vor: von niedriger bis hoher Temperatur (zwischen 40° und 100° Celsius), von niedriger bis hoher Luftfeuchtigkeit, über Hitzeeinwirkung von außen bis zu gezielter Tiefenwärme von innen heraus.

SPA – Gesundheit durch Wasser

Neben den gesundheitsfördernden Temperaturunterschieden lebt ein „**SPA**“ (“**S**ana **p**er **a**quam“, also „**Gesundheit durch Wasser**“) eben vor allem durch die Wechselwirkung mit dem Element Wasser. Dieses Element findet sich bei uns in sämtlichen Aggregatszuständen wieder. Als Eis zur freien Entnahme in zwei Eisbrunnen, flüssig in den zahlreichen Erlebnisduschen, im Naturteich oder in den zahlreichen Kneippeinrichtungen sowie in den Schwimmbecken der Badewelt bzw. des Freibades, bis hin zum heißen Dampf bei den Aufgüssen, im Dampfbad oder auch als eiskalter Nebel in der „Eisnebeldusche“.

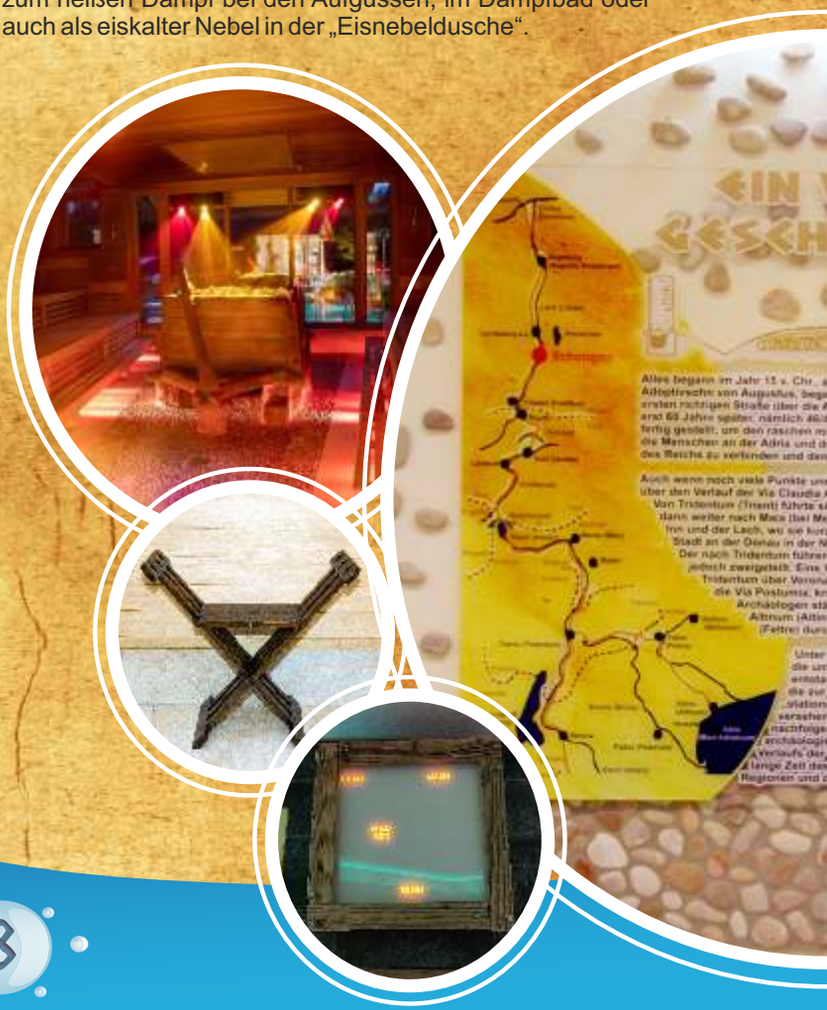

Erholung für Körper, Geist und Seele

Die perfekte Erholung für Körper, Geist und Seele erreicht man durch eine entspannende Massage in einem der beiden Massageräume. Professionell ausgebildete Masseure bieten hier die verschiedensten Konzepte an: von Ayurveda bis Wellness-, Fußreflex-, Klangschalen-, Sport- und Honigmassagen sowie viele weitere Varianten, die das Angebot zum Wohle des Gastes abrunden.

Ein „Refugium" im Plantsch

Wichtigster Bestandteil eines gelungenen Wellnesstages mit maximaler Entspannung ist Ruhe.
Neben Entspannungsliegen im **„Atrium"** des Altbaus, wo auch miteinander kommuniziert werden darf, gibt es einen kleinen **„Ruheraum"** (in dem absolute Stille eingehalten werden soll) und das große **„Refugium"** im Neubau. Im Refugium sind Geräusche und Gespräche auf ein Minimum zu begrenzen - so entsteht bei sanfter Hintergrundmusik ein harmonischer Ort zum Entspannen, - vielleicht bei einem guten Buch? Um Hektik und Stress des Alltages zu entfliehen, unterstützen Sie beheizte **Wasserbetten**, zahlreiche **Wellnessliegen** oder die bei unseren Gästen sehr beliebten „**schwebenden Liegen**".

Erlebnispark für alle Sinne

Bei speziellen Anlässen, wie den monatlichen Vollmond-Saunanächten, verwandelt unser Multimedia-Equipment die Panoramasauna in ein „Erlebnis-Theater". Mit Sound, Licht, Duft & Kostümen verzaubern wir Sie in der technisch hochwertig und faszinierend ausgestatteten Showsauna.
Besonders in den Abendstunden fallen die aufwändigen, gezielt eingesetzten Beleuchtungselemente im Gebäude oder auch die, beispielsweise im Naturteich verbauten Unterwasser-Spots sowie die beiden zentral und in Wassernähe verbauten Lichtsäulen, an denen das Auge im weiten Feld des stimmungsvollen Saunagartens hängenbleibt, auf. Egal, ob man die Illuminationen in der Sauna sitzend, schwimmend im Teich oder liegend im wunderbaren Saunagarten genießt, das Ambiente ist zu später Stunde unbeschreiblich schön, Erleben sie es daher unbedingt live.

Durch den Saunagarten und ein Stück weit sogar durch den Naturteich führt ein speziell angelegter „Fuß-Erlebnis-Pfad", dessen wechselnde Bodenbeläge den Fußsohlen ein ganz besonders abwechslungsreiches Erlebnis bieten.
In den Erlebnisduschen geht es nicht nur um die bloße Körperreinigung: auch hier steht das Erleben im wahrsten Sinne des Wortes im Vordergrund. Licht, Wasser, Druck und Temperatur spielen hier Hand in Hand zusammen.

Sehen, Hören, Riechen, Fühlen, Schmecken –
Genießen Sie mit allen Sinnen im Plantsch-Saunaland

Wirklich sehr lange kann man im besonders hochwertig ausgestatteten „Cubiculum" verweilen. Erhöhte Luftfeuchtigkeit bei mittlerer Saunatemperatur sorgt hier für mildes, kreislaufschonendes Schwitzen. Halbstündlich wird die Luftfeuchtigkeit nochmals kurzzeitig durch einen automatischen Aufguß angehoben, - der dabei verströmte Duft ist der Höhepunkt des kurzen Dampfstoßes.
Angekündigt wird die Aufgußzeit durch die speziell für unser Cubiculum angefertigte „Kölsche Uhr", - eines der vielen liebevollen Details, die es nur bei uns gibt. Die im gesamten Raum verbaute Ambientebeleuchtung bewirkt eine Lichttherapie, die unterbewußt auf Organismus und Psyche einwirkt. Hier kann man Raum und Zeit wirklich vergessen.

Ein weiteres Highlight ist die Himalaya-Soleinhalations-Grotte. Bei rund 40°C wird stark solehaltige Luft eingeatmet, was positive Auswirkungen auf Atemwege und Bronchien hat. Wem die „Kölsche Uhr" im Cubiculum gefallen hat, der findet hier das „bayerische Pendant" dazu.
Sehens- und erlebenswert ist auch der Kristall-Felsen-Dampfstollen, unser wunderschönes Dampfbad mit tollen Materialien und gezielt eingesetzten Lichtakzenten.
Weitere tolle Annehmlichkeiten finden Sie in der Kneipp-Tretanlage mit Flußsteinboden, den Fußbecken, Wärmeliegen oder der medizinischen Körperwaage mit Analyse und Ausdruck von Körper- und Fitnessdaten.

ScH2Ongau
plantsch
Badespaß und Saunaland

HOCHMODERNES ZUTRITTS- UND ABRECHNUNGSSYSTEM

Das sorgenfreie Genießen wird unterstützt durch unser hochmodernes, komfortables Zutritts- und Abrechnungssystem. Im gesamten Plantsch muss der Gast sich keine Sorgen um sein Bargeld machen. Nach dem Eintritt an der Kasse verschwindet der Geldbeutel sicher im Garderobenschrank oder noch besser in einem der ebenfalls mit dem Eintrittschip nutzbaren Wertfächer.
Sämtliche Buchungs- und Bezahlvorgänge werden über den am Handgelenk befindlichen Eintritts-Chip abgewickelt. Egal ob Sie in der Gastronomie etwas konsumieren möchten, die Lounge, die Infrarot-Tiefenwärme-Sessel in der Badewelt oder eine Massage im Saunaland nutzen möchten, ob Sie einen Kleiderschrank oder ein Wertfach bedienen oder Informationen über Ihren Aufenthalt und bisherige Buchungen auf Ihren Chip auslesen möchten, alles läuft sicher und bequem über Ihren Armband-Chip! Besonders vorteilhaft für Sie ist, dass Sie für zusätzlich bei uns erworbene Leistungen wie Infrarotbestrahlungen, Massagen oder Gastronomieverzehr eine Zeitgutschrift erhalten können, die Ihre im Voraus bezahlte Eintrittsdauer entsprechend verlängert. Die Zeitgutschrift wird (bis auf Gastronomieverzehr) vollautomatisch aufgebucht, - beispielsweise verlängert sich bei Kauf einer Massage von 20 Minuten ein 3h-Eintritt für Sie automatisch um ebenfalls 20 Minuten, ohne dass Sie in dieser Zeit nachbezahlen müssten.

Wir tun täglich unser Möglichstes, damit Sie wahrscheinlich länger bleiben möchten als geplant...

Das Zutritts- und Kontrollsystem geht dabei übrigens so fair vor, wie man es sich als Gast nur wünschen kann. Bleiben Sie länger, als mit dem Kauf des Eintrittstarifes ursprünglich geplant und vorausbezahlt, wird nach dem Ablauf einer Karenzzeit nicht sofort der nächsthöhere Tarif berechnet, sondern es beginnt eine faire minutengenaue (!) Nachberechnung. Dadurch bezahlen Sie anteilig nur so viel Zeit, wie Sie wirklich bei uns verbracht haben. Und keinesfalls wird es für Sie teurer, als wenn Sie schon beim Eintritt den nächst längeren Stunden- oder gar den Tagestarif gewählt hätten, denn die Berechnung der Nachzahlgebühren stoppt natürlich automatisch, wenn die nächste Tarifstufe erreicht wird und setzt erst erneut ein, wenn diese erneut überschritten wird.
Fairer kann man nicht abrechnen, - und Sie müssen in der Umkleidekabine nicht mit Ihren Kindern schimpfen, wenn sie ein wenig trödeln, denn dies kostet nur einige Cent und nicht gleich eine ganze Tarifstufe mehr.

GENUSS MIT GESCHMACK

DIE GASTRONOMIE

Gesundheit kommt nicht allein von einem guten Lebenswandel. Gute Lebensmittel und eine gesunde Ernährung tragen das ihre dazu bei, wobei es schon die alten Römer verstanden, dies auch mit Genuss zu tun.

Deshalb sind wir hier im Plantsch, aber natürlich auch unsere Gäste froh, dass eine gut geplante und funktionierende Gastronomie unsere Gäste sowohl im Bad- und Freibadbereich, als auch im Saunaland und sogar vor dem Kassenbereich im Foyer mit Speisen- und Getränken oder auch einem schnellen Eis zum Mitnehmen versorgen kann. Wir sind stolz darauf, dass nur bei sehr wenigen Zutaten auf Convenience-Produkte zurückgegriffen werden muss. Bei uns wird beispielsweise das Wiener Schnitzel noch selbst geklopft und paniert!
Die Ausrichtung ist neben der eines Familien- und Freizeitbades konsequent um die Bedürfnisse von Sauna- und SPA-Besuchern ergänzt worden und bietet so auch leichte Gerichte, Salate und alkoholfreie Getränke an.
Ein Blick in unsere Menü- und Tageskarte lohnt sich allemal!

HIGHTECH IM SCHWIMMBAD

Was der Gast sieht ist nur das Ergebnis von massivem Einsatz hochwertigster Technik - großteils sogar von „Hightech“: Sauberes Wasser und maximale Hygiene. Um dieses Ergebnis zu erreichen ist in der Regel der Einsatz von enorm viel Energie und Ressourcen nötig. Deren Verbrauch auf ein Minimum zu reduzieren und gleichzeitig Sauberkeit, Hygiene und Sicherheit auf höchstem Niveau zu halten ist die Herausforderung der heutigen Zeit. Das Plantsch geht dabei seit Jahren nicht den einfachsten Weg, sondern sucht ständig nach neuen Möglichkeiten und Wegen, um Vorreiter bei der Erreichung dieser Ziele zu sein. Und wenn der Markt noch nicht das Passende hergibt, dann entwickeln wir es eben selbst vor Ort. Seit Herbst 2022 wird im Plantsch vollständig auf den Einsatz fossiler Energieträger verzichtet.

So war der Einsatz einer hocheffizienten Energie- und Wasser-Einsparanlage im Plantsch eine der ersten dieser Art im gesamten Bundesgebiet. Obwohl der Verbrauch an elektrischer Energie in den letzten 15 Jahren fast halbiert und der Wasserverbrauch ebenfalls um ein Drittel reduziert wurde, konnte die Qualität des Badewassers im Vergleich zur Ausgangslage sogar noch meßbar verbessert werden.
Dies ermöglichte der Einsatz von durch automatische Ermittlung der Hygieneparameter gesteuerten Umwälzanlagen der Wasser- und Lüftungskreisläufe in Verbindung mit Ultrafiltration. Damit aber nicht genug, auch die Filtertechnik wurde im Plantsch revolutioniert, die Ergebnisse dieser Bemühungen werden sich in Kürze sogar in der bundesweiten DIN für das Bäderwesen niederschlagen. Der Einsatz von Glasperlen anstelle von Sand-/Kohlefiltern zur Beckenwasserreinigung reduzierte spürbar den Energieeinsatz, verbesserte die Wasserqualität deutlich, verringerte den Bedarf an Chlor zur Desinfektion und verhindert das Auftreten von Legionellen im Beckenwasser ganz entscheidend. Diese Technologie wurde im Plantsch unter den wachsamen Augen der Aufsichtsbehörden entwickelt, getestet und befindet sich inzwischen bereits in allen unseren Filterkreisläufen im Einsatz.
Aber nicht nur beim Energieverbrauch und der Wasseraufbereitung wird modernste Technik eingesetzt. Auch beim Thema Sicherheit markiert das Plantsch das derzeit technisch Machbare. Im Schwimmerbecken der Badewelt ist ein Unterwasser-Frühwarn-System installiert, mit dem Ertrinkende zuverlässig erkannt werden und rechtzeitig Alarm an das Aufsichtspersonal ausgegeben werden kann. Zahlreiche Unterwasserkameras überwachen das Geschehen unter Wasser in Echtzeit, das anonyme Bildmaterial wird online in einem Großrechner ausgewertet und ggf. Alarm ausgelöst. Werden Objekte erfasst, die für einen definierten Zeitraum bewegungslos unter Wasser verweilen, wird gezielt das Rettungspersonal alarmiert.

Über Funkgeräte können bei Bedarf weitere Mitarbeiter zu Hilfe gerufen werden, so dass die Rettungskette in kürzester Zeit optimal anlaufen und die bestmögliche Hilfe gewährleistet werden kann. Im Schwimmmeisterraum erfolgt die Alarmaufschaltung über einen Überwachungsmonitor sowie in der Schwimmhalle zusätzlich über eine LED-Anzeige. Das im Plantsch eingesetzte System „AngelEye“ war ebenfalls wieder das erste moderne System dieser Art in Deutschland und hat sich zwischenzeitlich zu einem enorm zuverlässigen Hilfsmittel weiterentwickelt, das weltweit das technisch Machbare verkörpert.

Aber auch selbstverständliche Einrichtungen wie das Zutritts- und Abrechnungskontrollsystem, die Wasserdesinfektions-, Meß- und Regelanlagen sind deutlich anspruchsvoller und aufwändiger, als es dem Gast beim Schwimmen bewusst sein kann. Ein Besuch der „Kellergeister“ im Plantsch ist auf jeden Fall für technisch Interessierte ein Erlebnis. Führungen werden im Abstand von 1-2 Jahren (zum Geburtstag des Plantsch am 6.Dezember) immer wieder angeboten, können aber auch für kleinere Gruppen auf Nachfrage organisiert werden.

Wir freuen uns auf Interessierte!

SCHWIMMEN LERNEN UND FITNESS

DIE HERAUSFORDERUNG: SCHWIMMABZEICHEN

Seit Generationen lieben Kinder es, ihr Können durch das Ablegen von Schwimmabzeichen zu zeigen. Für viele ist es die erste wirkliche Prüfungssituation in ihrem Leben.
Im Plantsch bieten wir diesen Service noch als Selbstverständlichkeit an und sind uns der Verantwortung bewusst, dass dieses Erlebnis für Kinder prägend sein kann.
Die Schwimmabzeichen, die nur wenig Zeitaufwand erfordern (Seepferdchen oder Pirat), können ohne Terminvereinbarung jederzeit in Absprache mit unseren Schwimmaufsichten am selben Tag abgenommen werden. Es muss hierbei lediglich auf die Belange der Aufsicht und des momentanen Besucherandranges Rücksicht genommen werden, ein Abnahmetermin findet sich aber in aller Regel binnen kurzer Zeit während Ihres Aufenthaltes.
Aufwändigere Abzeichen (Bronze-/Silber-/Goldabzeichen) bieten wir etwa einmal im Monat zu einem speziellen Termin an, der über unseren Veranstaltungskalender im Internet unter www.plantsch.de für die laufende Saison stets abrufbar ist.
Wem es die eigene Gesundheit wichtig ist, der findet im Plantsch auch das passende Angebot sich fit zu halten.

Professionell organisierte und unterhaltsam gestaltete Aquakurse sind nicht nur für Sportskanonen das perfekte Training, sondern auch und gerade für gesundheitlich und körperlich angeschlagene Interessenten die ideale Wahl. Durch den Auftrieb des Wassers ist die Bewegung zugleich deutlich schonender für Gelenke und den gesamten Bewegungsapparat, als auch von spürbar höherem Trainingswert bei gleichem Zeitaufwand im Vergleich zum Training außerhalb des Wassers. Der Spaßfaktor bleibt durch Musik und ebenso motivierte wie motivierende Kursleiter am Beckenrand ganz sicher ebenfalls nicht auf der Strecke. Dieses Zusatzangebot ist zwar kostenpflichtig, jedoch seinen Preis ganz sicher wert!

Neben allem Spaß, den das Plantsch für jeden Einzelnen bietet, ist das Schwimmbad in jedem Ort jedoch vor allem eines:
einer der schönsten Orte, um sich mit Freunden, Bekannten und der Familie zu treffen und freie Zeit sinnvoll zu verbringen. Schwimmbadzeit ist echte „Quality-Time“!
Auch und gerade heutzutage, wo immer mehr wertvolle Lebenszeit durch Fernseher, Computer und Handy-bildschirme „aufgefressen“ wird, ist das Erleben von sozialen Kontakten im Schwimmbad und der Sauna wichtiger denn je.

IHRE PRIVATE RUHE-INSEL INMITTEN DES TRUBELS

DIE BADEWELT-LOUNGE - FALLS ES MAL WAS BESONDERES SEIN DARF

Unser ruhiger Nebenraum in der lebendigen Badewelt, die "Recreation-Lounge" steht für 20€/h (oder alternativ eine der beiden "Himmelbett-Lounges" mit jeweils 2-Liegeplätzen für 10€/h pro Himmelbett-Lounge) als Mietmöglichkeit für volljährige Personen zur Verfügung. Maximal werden Ihnen 3 Stunden berechnet, auch bei längerer Mietdauer. Es sind zwei 2-er-Liege-Inseln vorhanden, die 4 Erwachsenen Platz bieten.
Die Lounge ist belüftet, ruhiger als die Schwimmhalle und verfügt über Beistelltische, Kissen, Ablagen, Spiegel, Leselampen, USB-Anschlüsse sowie eine gekühlte Minibar, bestückt mit Coca Cola, Apfelschorle, Mineralwasser, Red Bull und Prosecco.
.

WAS IM PLANTSCH NOCH SO ZU FINDEN IST...

**Schwitzen ist nur eine Kernkompetenz im Plantsch Badespaß und Saunaland.
Denn es gibt noch eine große Auswahl verschiedenster Schwimm- und Spaßbereiche.**

Ganzjährig stehen neben einem Sportbecken mit Sprunganlagen (3-Meter-Turm & 1-Meter Sprungbrett) ein Gymnastik-/Lehrschwimmbecken, ein Familienbecken für die Kleinsten, eine 90-Meter-Reifenrutsche mit wählbaren Rutschszenarien und Rutschzeitmessung sowie das Zugpferd unserer Badewelt, das Warmwasser-Erlebnis-Wellnessbecken mit Wildwasser-Strömungskanal, Whirl- und Sprudeleinrichtungen sowie Massagedüsen zur Verfügung. Hier lässt es sich im Sommer ebenso wie im Winter bestens aushalten.

Während der **Sommersaison** (immer vom 1.Mai bis zum letzten Ferientag der bayerischen Sommerferien) kommen dann noch die zahlreichen Angebote unseres Freibadbereiches hinzu - und das zum kleinstmöglichen Preis: denn im Sommer kostet der Tageseintritt immer nur so viel, wie der günstigste Stundentarif der Wintersaison, - die zeitliche Begrenzung entfällt im Badbereich. Wer im Sommer also einmal bezahlt, kann den ganzen Tag bleiben und maximalen Spaß haben. Und man braucht wirklich eine ganze Zeit, bis man alle unsere Attraktionen einmal ausprobiert hat.
Es wären da beispielsweise eine der größten **Outdoor-Breitwellenrutschen**, die es überhaupt gibt, ein großes **Sportschwimmerbecken**, ein **Nichtschwimmerbecken**, ein **Mutter-Kind-Wasser-Dschungel-Spielplatz**, ein **Piraten-Spielplatz**, ein **Matsch-Spielplatz**, eine **Poolbar**, ein beschatteter **Speed-Soccer-Platz**, ein **Beach-Sportplatz** mit frei einstellbarem Volleyballnetz, eine **Slackline**, **Shuffleboard**, **Tischtennis**, **Kicker** und immer wieder neue und zusätzliche Ideen und Attraktionen. Beispielsweise bieten wir interessierten Gruppen bei Voranmeldung und entsprechender Witterung unseren weit und breit absolut einmaligen „**Dunk-Tank**“ an. Das ist Badespaß auf höchstem Niveau, denn er vereint Spaß, Geschicklichkeit, Action und Wasservergnügen in der Gruppe miteinander.
Selbiges kann man auch genießen, wenn man freitags bei unserem **Kinderspiele-Nachmittag** unseren riesigen „**Action-Tower**“ in der Badewelt erklimmt. Auf zwei Seiten geht´s sportlich-trickreich nach oben, auf den beiden anderen Seiten hat man die Wahl zwischen einem mutigen Sprung über die Klippe oder einer rasante Rutschabfahrt.
Wem das noch nicht reicht, der kann sich am Tischkicker im Zwei- oder Mehrkampf mit anderen messen. Zwar sollt Ihr bei uns noch richtig „analogen Spaß“ haben, - aber wer doch einmal was wichtiges im Netz erledigen oder sich mit anderen im Plantsch verabreden muss, der hat durch unseren kostenfreien **WLAN-Gäste-Hotspot** dazu ebenfalls die Möglichkeit.

IMPRESSUM

KU Plantsch
Lechuferstraße 6, 86956 Schongau

Telefon: 08861 / 214444
Telefax: 08861 / 214445

E-Mail: info@plantsch.de
Internet: www.plantsch.de